



PREFEITURA MUNICIPAL DE SERRINHA – BA
SECRETARIA MUNICIPAL DE DESENVOLVIMENTO
ECONÔMICO E SERVIÇOS PÚBLICOS-SEDESP
COORDENADORIA –GERAL DE TRÂNSITO E TRANSPORTE-
CGTT



LEVANTAMENTO TÉCNICO: CONTROLADOR ELETRÔNICO DE VELOCIDADE Resolução nº 798/2020 – Contran Anexo I	CÓDIGO DO ESTUDO TECNICO SN-2021-001
LEVANTAMENTO PARA O LOCAL DE INSTALAÇÃO DOS EQUIPAMENTOS	

1 – IDENTIFICAÇÃO DO ÓRGÃO OU ENTIDADE COM CIRCUNSCRIÇÃO SOBRE A VIA	
Razão Social:	Prefeitura Municipal de Serrinha - BA
CNPJ:	13.845.086/0001-03
Município/UF:	Serrinha / Bahia

2 – CARACTERÍSTICAS DO LOCAL/TRECHO DA VIA	
Endereço:	Av. Cidade de Araci, em frente ao N° 914 e 543 próximo a Fábrica Minas Bahia
Sentido do fluxo fiscalizado:	Centro/Bairro e Bairro/Centro
Classificação viária (art. 60 do CTB):	Arterial
Tipo De Via:	Pista Principal
Tipo De Pista:	Pista Dupla
Quantidade de Faixas Fiscalizadas:	4 faixas
Geometria da via:	Plano
Fluxo veicular na pista fiscalizada (VMD):	3.120
Trânsito de Vulneráveis:	Pedestres e Ciclistas
Obras de Arte	Não há

3 – VELOCIDADE		
Velocidade Regulamentada para o local de instalação do equipamento:	40 Km/h	Data: 16/07/2021

4 – AUTORIDADE DE TRÂNSITO COM CIRCUNSCRIÇÃO SOBRE A VIA	
Nome:	<u>Eliziane Santos Oliveira Sousa</u>
Matrícula n.º:	<u>009831</u>
Assinatura:	<u></u>
	Data: <u>25 / 05 / 22</u>



PREFEITURA MUNICIPAL DE SERRINHA – BA
SECRETARIA MUNICIPAL DE DESENVOLVIMENTO
ECONÔMICO E SERVIÇOS PÚBLICOS-SEDESP
COORDENADORIA –GERAL DE TRÂNSITO E TRANSPORTE-
CGTT



5 – PROJETO OU CROQUI DO LOCAL

Projeto em Anexo.

6 – IMAGENS DO LOCAL



Vista do local.



Vista do local.



Y
Y
A
A



Combinada
A 250 m do poste
de camera.



FABRICA

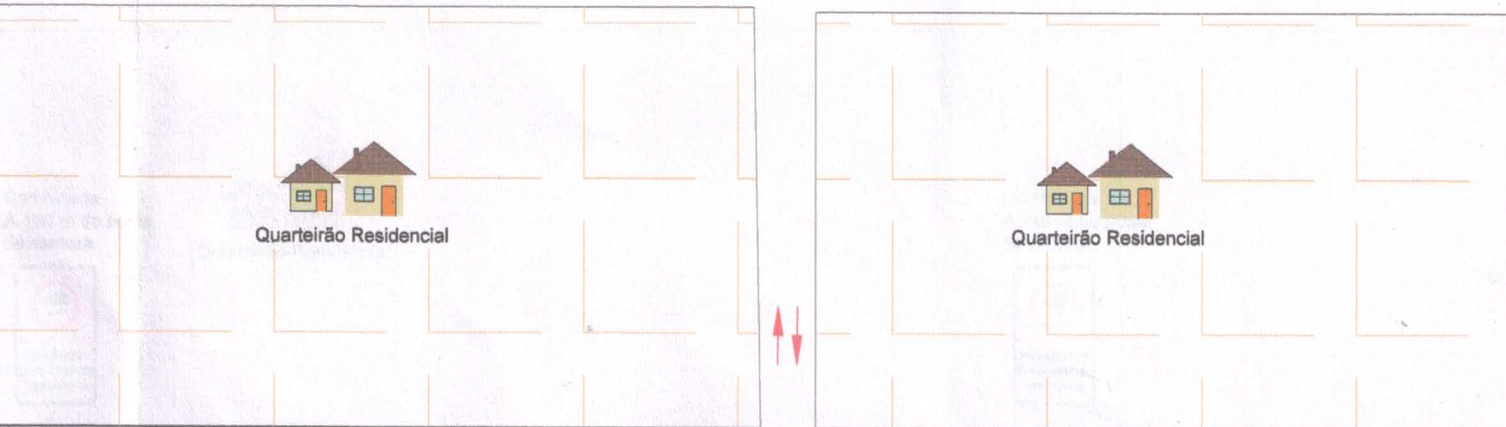

Combinada
A 100 m do poste
de camera.

Cliente:



Contratada:



CGTT - COORDENADORIA GERAL DE TRÂNSITO E TRANSPORTE
SERRINHA / BA

CONTROLADOR ELETRÔNICO DE VELOCIDADE

LOCAL: AV. CIDADE DE ARACI, EM FRENTE AO N° 914 E 543 PRÓXIMO A FÁBRICA MINAS BAHIA
SERRINHA - BA

Escala: 1/500

Lat.(S) -11.682917°

Long.(E) -39.001327°

Página: 1/2

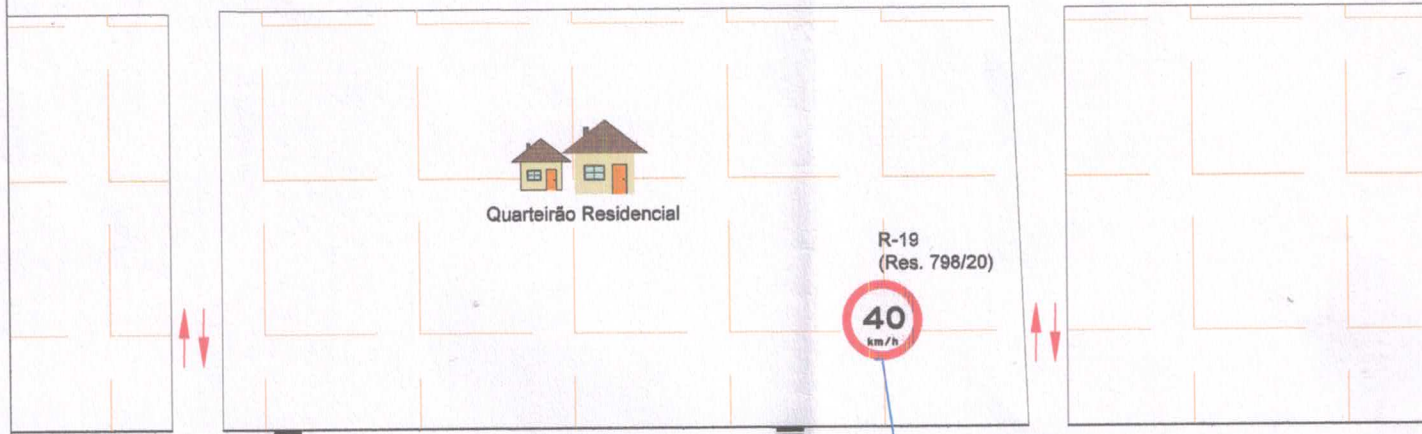

R-19
(Res. 798/20)

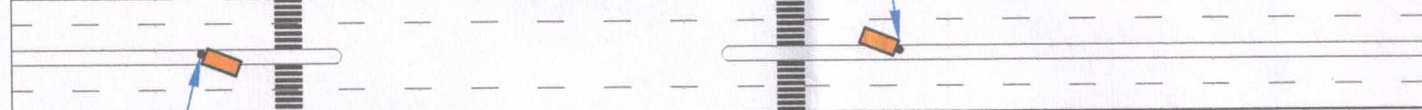

R-19
(Res. 798/20)

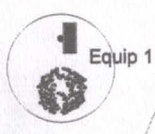

FÁBRICA

Combinada
A 100 m do poste
de camera.



Combinada
A 240 m do poste
de camera.

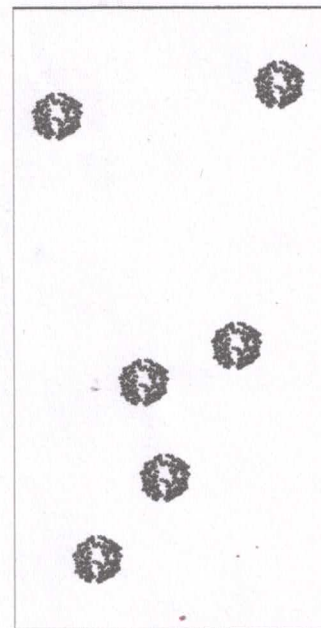
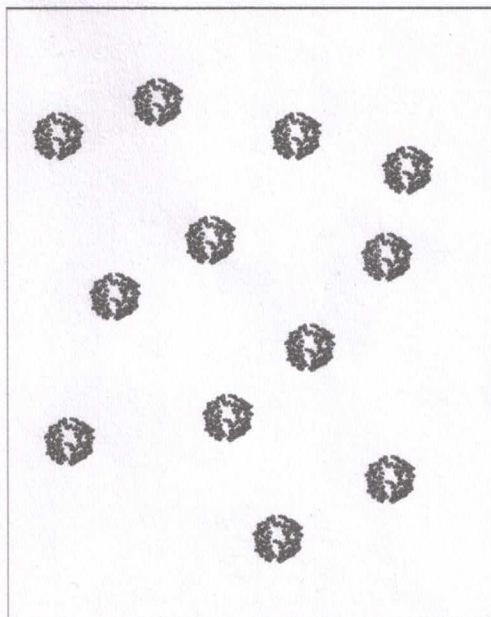
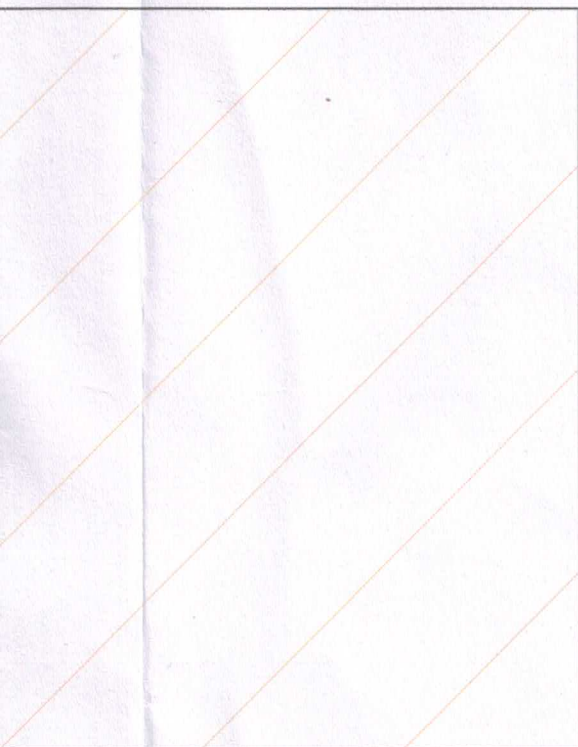

Cliente:



Contratada:



CGTT - COORDENADORIA GERAL DE TRÂNSITO E TRANSPORTE
SERRINHA / BA

CONTROLADOR ELETRÔNICO DE VELOCIDADE

LOCAL: AV. CIDADE DE ARACI, EM FRENTE AO N° 914 E 543 PRÓXIMO A: FÁBRICA MINAS BAHIA
SERRINHA - BA

Escala: 1/500

Lat.(S) -11.682917°

Long. (E) -39.06327°

Página: 1/2